



Proposta Sistema de Gestão LGPD Protegon

O SISTEMA PROTEGON® É UMA COMBINAÇÃO DE FILOSOFIAS, CONHECIMENTO E PRÁTICA PARA FACILITAR O PROCESSO DE AUTOMAÇÃO DA ADEQUAÇÃO DA LGPD, CAPTURAR A CAPACIDADE DE SUA INSTITUIÇÃO EM EXECUTAR OS REGULAMENTOS DE PRIVACIDADE DE DADOS DE MANEIRA RÁPIDA, CONFIÁVEL E COM BAIXO CUSTO.

Contato:

Tel: 031-9 8209-1001

comercial@protegon.com.br

www.protegon.com.br

Sobre nós

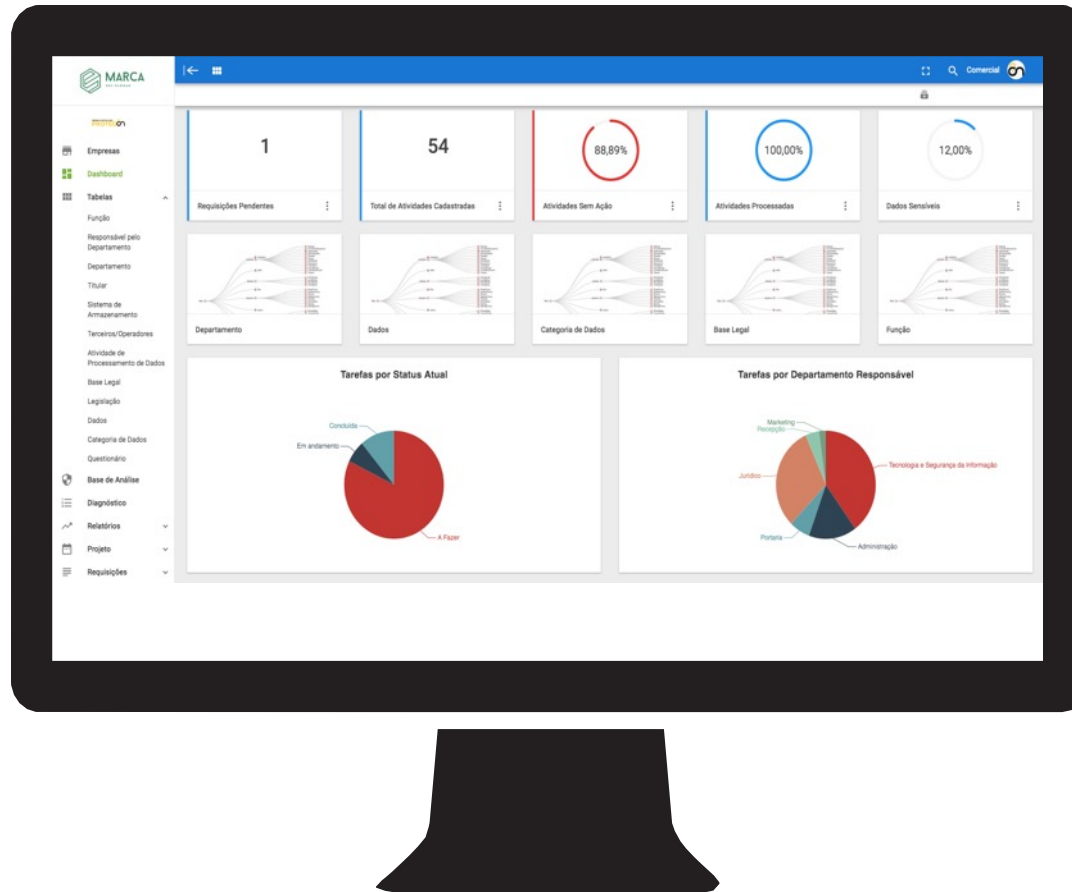

O PROTEGON® PERMITE QUE AS ORGANIZAÇÕES DE TODOS OS PORTES E SEGMENTOS POSSAM SE ADEQUAR A LGPD DE MANEIRA AUTOMATIZADA.

QUEM SOMOS

Associação de Advogados e Profissionais da Tecnologia e Segurança da Informação que observaram na LGPD uma importante e necessária modificação na forma que empresas e sociedade tratam dados pessoais.

POR QUE NOS ESCOLHER

Com ampla experiência no mercado, a equipe reúne conhecimento e prática; condição que nos destaca e qualifica para atuação especializada no mercado. Além de praticar uma política de preços que permite que empresas de todos os portes tenham acesso a automatização de seus processos de controle de privacidade de dados.

Nossa Missão & Visão

SER SOLUÇÃO REFERÊNCIA NACIONAL, ENTRE ENCARREGADOS DE PROTEÇÃO DE DADOS, PARA GESTÃO DAS POLÍTICAS DE SEGURANÇA DA INFORMAÇÃO E MANUTENÇÃO DO PROGRAMA DE CONFORMIDADE COM A LGPD – LEI GERAL DE PROTEÇÃO DE DADOS ATÉ JUNHO DE 2021.



NOSSA VISÃO >>

Fornecer soluções que otimizem, organizem e simplifiquem o processo de Governança de Proteção e Privacidade de Dados das instituições clientes, garantindo qualidade, disponibilidade, segurança jurídica e técnica nos temas da LGPD.

NOSSA CULTURA E COMPROMISSO >>

Antes de comercializar nossos produtos e serviços, buscamos conhecer a sua história.

Somos uma equipe integrada que sempre está disponível quando você precisa de nós.

Processo Ágil

O ProtegON® permite que sua instituição visualize todo o ciclo de vida de dados, mantenha um inventário permanente de dados (registro de processamento de dados), identifique lacunas e acompanhe as recomendações para remediar os riscos.

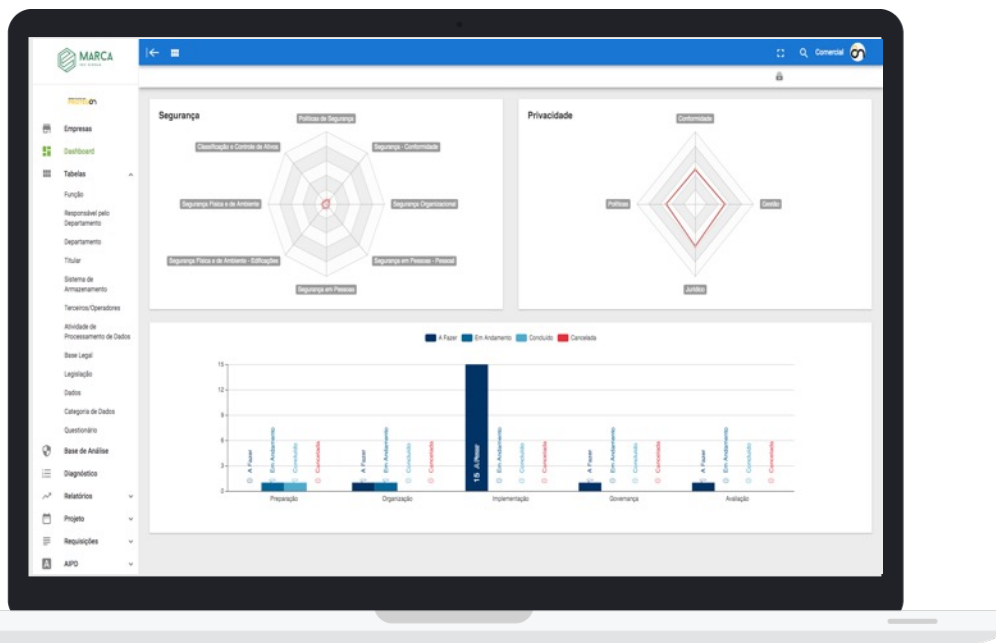

AUTO EXPLICATIVO



O Sistema ProtegON® possui orientações em vídeo em que todos os campos, além de arquivo texto para facilitar a compreensão do seu time envolvido no projeto.

ECONOMIZE TEMPO



O ProtegON® permite que você economize tempo no mapeamento de seus registros e avaliação de risco com Automação e métodos de preenchimento de dados e integração.

Encante o seu cliente

Base do Sistema Protegon

O sistema Protegon foi concebido em 4 pilares: Conhecer, Controlar, Garantir e Evidenciar. Isso permite que os clientes possam ter total controle na Gestão de Segurança e Privacidade de Dados.



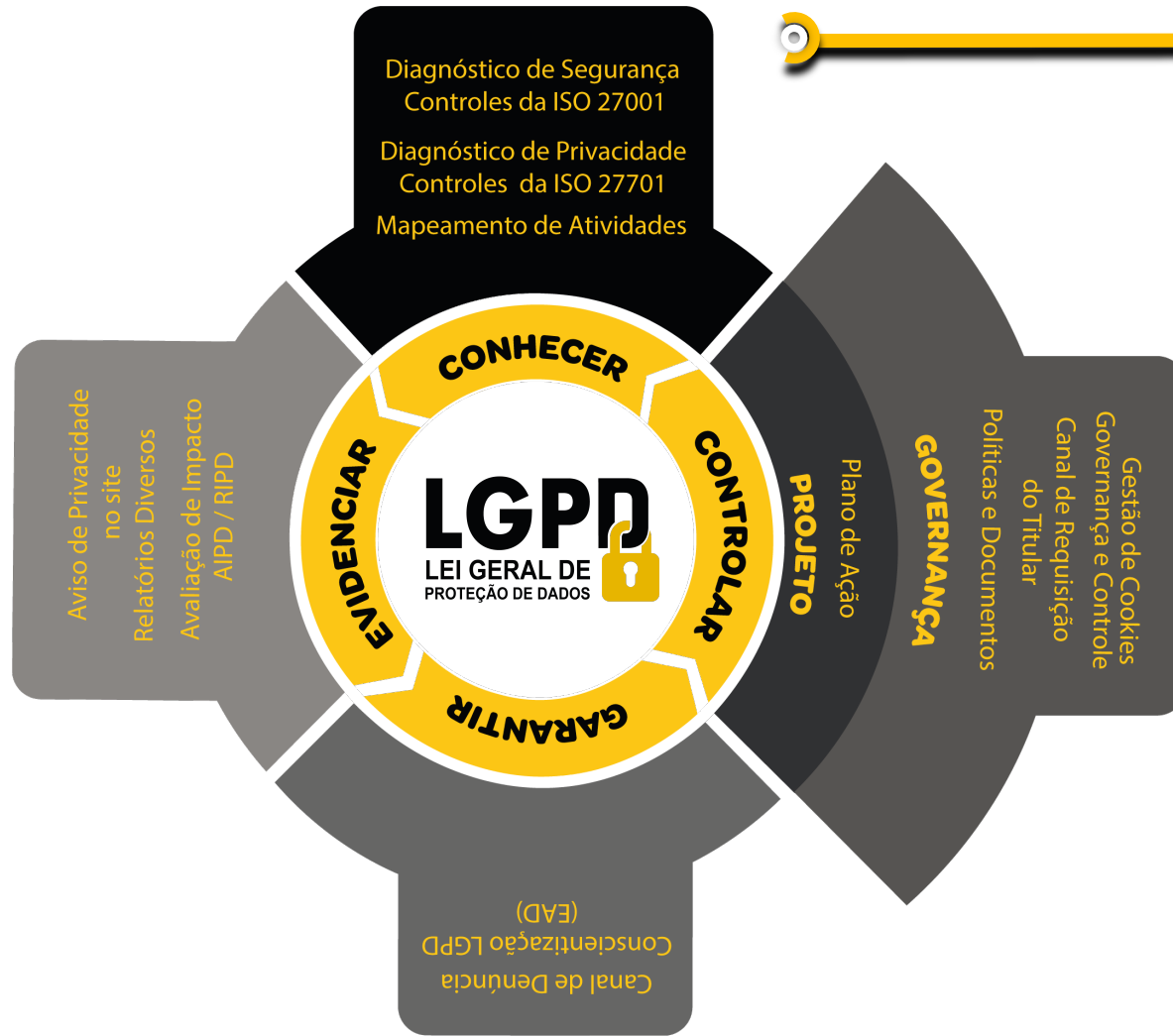

Conhecer

- Diagnóstico de segurança: ISO 27.001 – Objetivo e orientado.
- Diagnóstico de Privacidade: ISO 27.701 – objetivo e orientado.
- Mapeamento de atividades: Mapa de dados de forma estruturada e intuitiva.
- **Atendendo os artigos:**
Art. 1º – Objetivo, Art. 5º, I – Dado Pessoal, Art. 5º, II – Sensível, Art. 5º, V – Titular, Art. 6º – Princípios, Art. 7º – Base Legal, Art. 9º, I – Propósito, Art. 5º, VI – Controlador, Art. 5º, VII – Operador, Art. 50§ 2º, II – Efetividade, Art. 47 – Segurança



Controlar

- **Canal de Requisição do Titular:** Integrado ao site.
- **Políticas e Documentos:** Com gestão de publicação, autorização e vencimento.
- **Plano de ação – Projeto:** Monitoramento do Projeto por atividade.
- **Gestão de cookies:** Gerenciado por domínio. Com registro de permissões. Plugin instalado no site com monitoramento em tempo real.
- **Governança e controle:** Gestão e manutenção da melhoria contínua.
- **Atendendo os artigos:**
Art. 18 – Direitos, Art. 9º, II – Duração, Art. 16 – Eliminação, Art. 50§ 2º, II – Efetividade

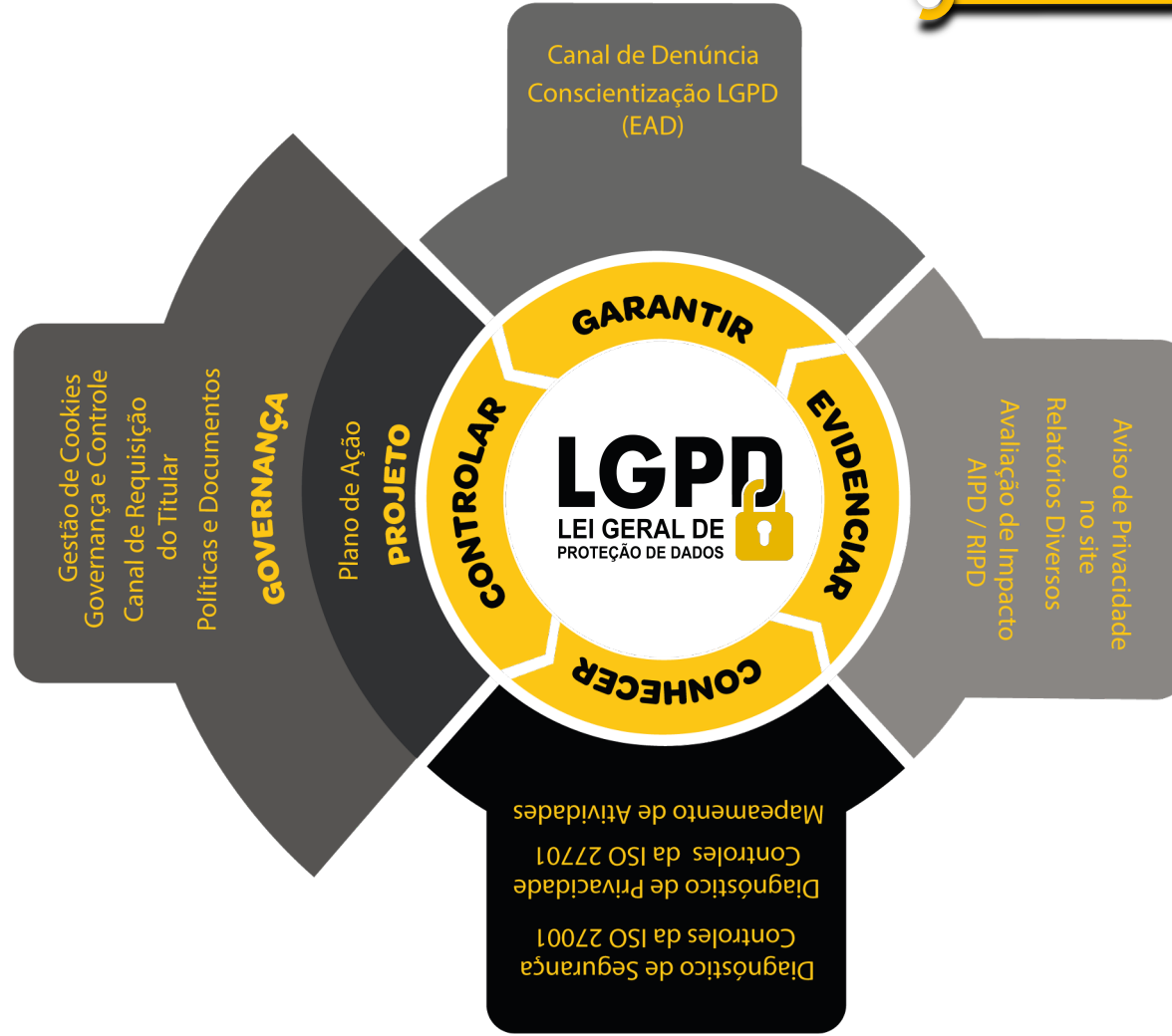

Garantir

- **Conscientização LGPD (EAD):** Orientação básica sobre a LGPD e seus principais pontos de atenção a todos os colaboradores.
- **Canal de Denúncia:** Integrado com o site, favorece a implantação do compliance e a orientação e a orientação para incidente de segurança.
- **Atendendo os artigos:**
Art. 46 – Acesso Ilegal, Art. 47 – Segurança, Art. 46 – Comunicação Acidental, Art. 48 – Comunicar ANPD, Art. 46 – Destruição



Evidenciar

- **Relatórios diversos:** Mapa de dados, consentimento, contratos e outros.
- **Aviso de privacidade no site:** Gerenciado com independência e facilidade.
- **Avaliação de Impacto – AIPD / RIPD:** Sugerido conforme mapeamento de riscos.
- **Atendendo os artigos:**
Art. 5º § 2º, II – Efetividade, Art. 5º, XVII, Art. 5º § 2º, I, a – Políticas Internas, Boas Práticas, Art. 5º § 2º, I, b, c – Todo Conjunto de Dados e Adaptado a Estrutura.

Princípios e controles que geram valor a longo prazo.

Governança Da Privacidade

Governança em Privacidade de Dados é o nome dado às ações realizadas e estipuladas no Programa de Governança em Privacidade – PGP que as empresas podem e devem desenvolver para se adequarem a LGPD.



Governança Da Privacidade

O Sistema ProtegON[®], disponibiliza para seus clientes a oportunidade de criar seus próprios indicadores e controles de auditoria.

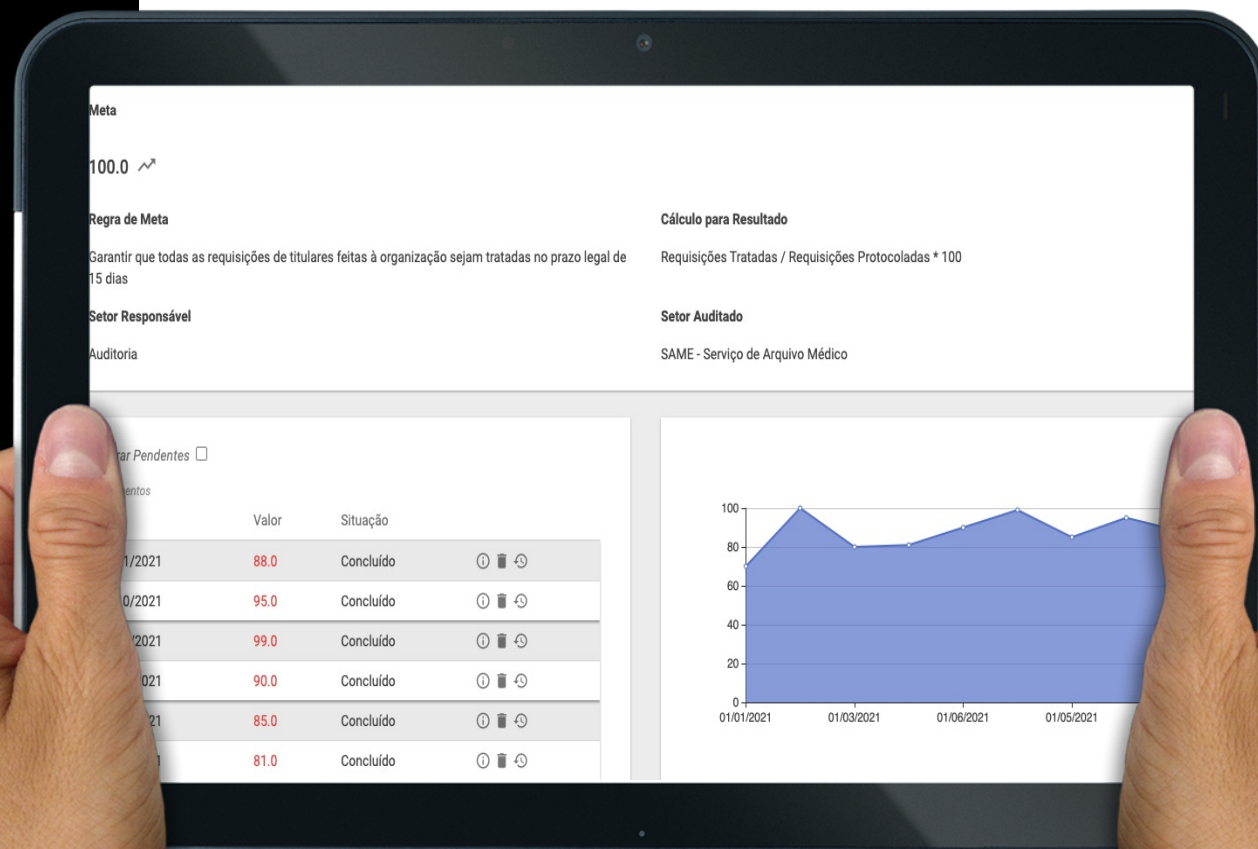

Encante o seu cliente

Dashboard “Painel de Bordo”

Um desafio comum das consultorias é permitir que os diversos setores consigam monitorar a evolução dos resultados de acordo com as metas definidas e objetivos traçados.

O Dashboard do Sistema Protegon apresenta métricas e indicadores importantes para alcançar objetivos e metas traçadas de forma visual, facilitando a compreensão das informações geradas.



Dashboard “Painel de Bordo”

- Registro de Denúncias
- Registro de Incidentes de Segurança
- Registro de Incidentes a partir de Denúncias
- Requisições do Titular Pendentes
- Atividades que estão com AIPD's Pendentes
- Origem da informação
- Tarefas por Status
- Tarefas por Departamento
- Mapas Radares por Diagnóstico
- Painel de Acompanhamento de Tarefas

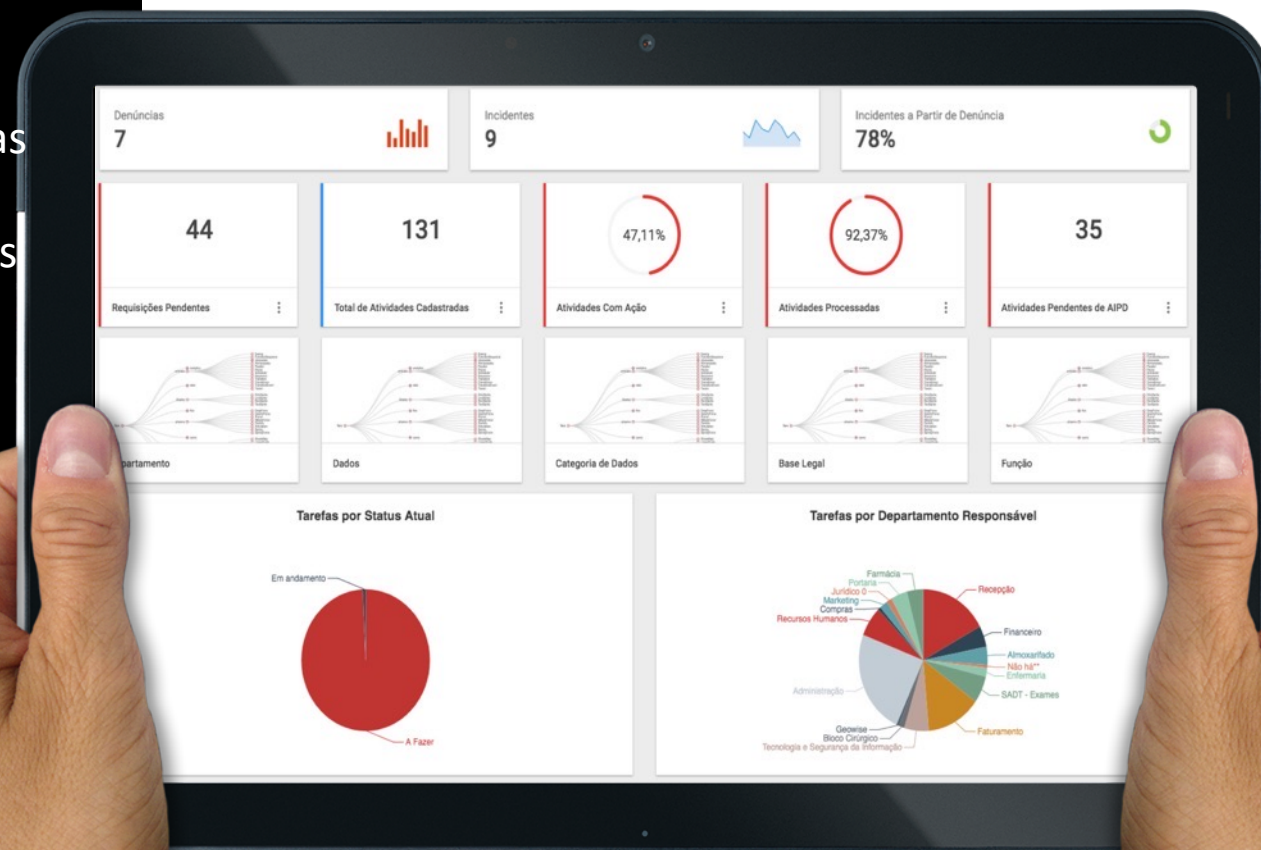

Não se protege o que não se conhece!

Mapeamento de Dados

Focado no processo da instituição, o sistema colecciona informações ao longo do cadastro das atividades, para ao final entregar relatórios gerenciais para a tomada de decisão adequada na condução do projeto pelo comitê e encarregado de proteção de dados e pela consultoria.



Mapeamento de Dados

- Propósito
- Departamento
- Responsável
- Função executante
- Base legal e legislação
- Origem da informação – Coleta
- Destino da informação – Transferência
- Atuação como controlador ou operador
- Uso de dado pessoal de menor
- Sistema de armazenamento
- Categoria de Dados Pessoais
- Temporalidade de uso dos dados
- Dados pessoais e sensibilidade dos dados
- Método de descarte dos dados pessoais

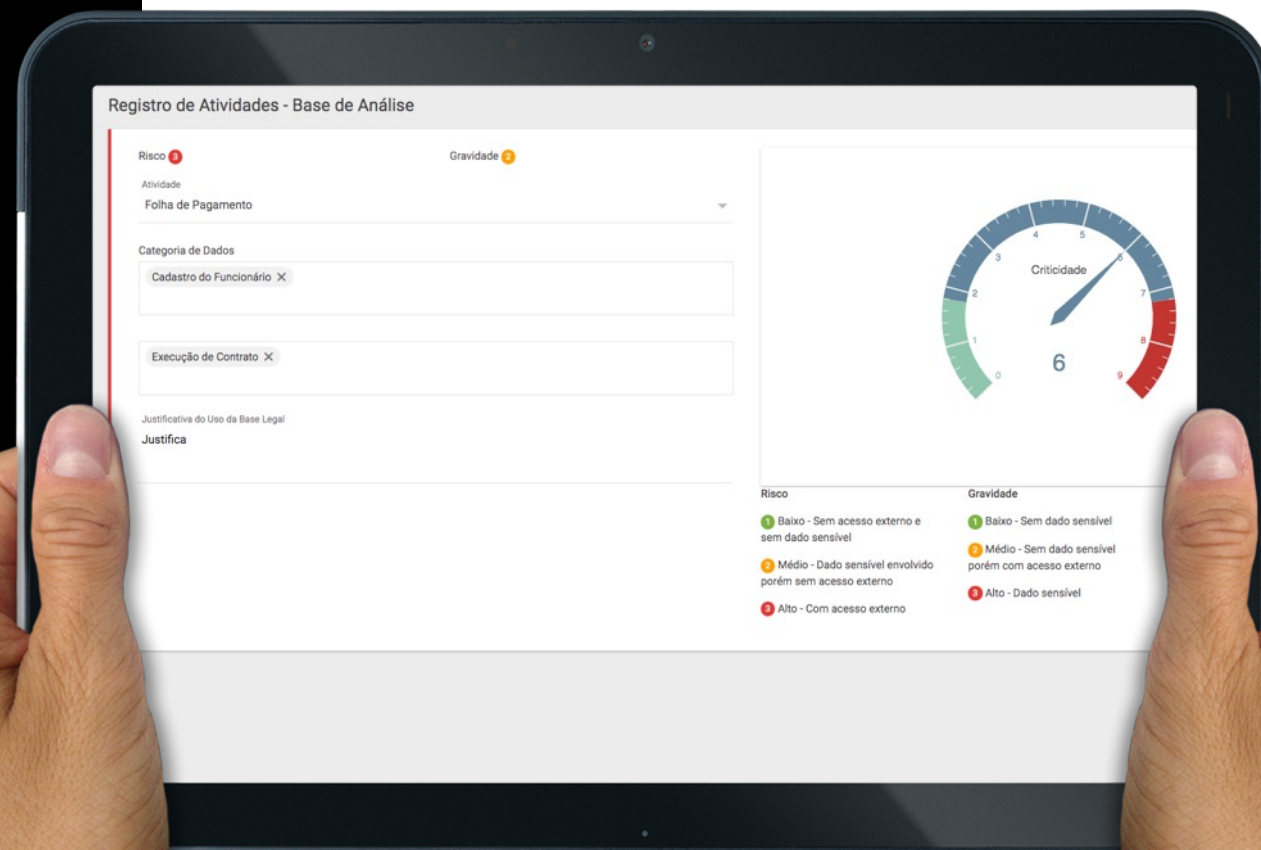

Decisões tem consequências. Indecisões também!

Avaliação de Impacto - AIPD

Após mapear o uso de dados pessoais, e identificar as atividades, o Controlador deverá executar a Avaliação de Impacto do Processamento de Dados Pessoais (AIPD), e ao final, ter condições de emitir o Relatórios de Impacto à Proteção de Dados (RIPD).



Avaliação de de Dados

Com cálculos de risco automáticos, a partir do apontamento de impacto e probabilidade, informados pelo Encarregado, o sistema organiza as medidas de contingência, integrando as ações previstas ao gerenciamento do projeto, garantindo assim que nenhuma ação de mitigação proposta fique sem avaliação e execução.

Para a emissão do RIPD, o Sistema ProtegON® exigirá parecer e aprovação Encarregado, com gestão de versão e autorização.



Conhece a ti mesmo.

Diagnóstico Situacional

A realização do diagnóstico situacional, que é complementar ao mapeamento e relatório de impacto, apontará vulnerabilidades e oportunidades de melhoria no ambiente físico e cultural da instituição.



SISTEMA DE GESTÃO LGPD
PROTEGON

Requirements



Transparency

COMPLIANCE



Law



Regulations



Audit



Standards

Diagnóstico Situacional

Com o objetivo de contribuir, a equipe ProtegON® compôs dois questionários para avaliação de aderência de seus clientes. Com aproximadamente 600 questões, as avaliações de cenário de segurança e de privacidade oferecem uma excelente visão preliminar do cenário do Controlador.

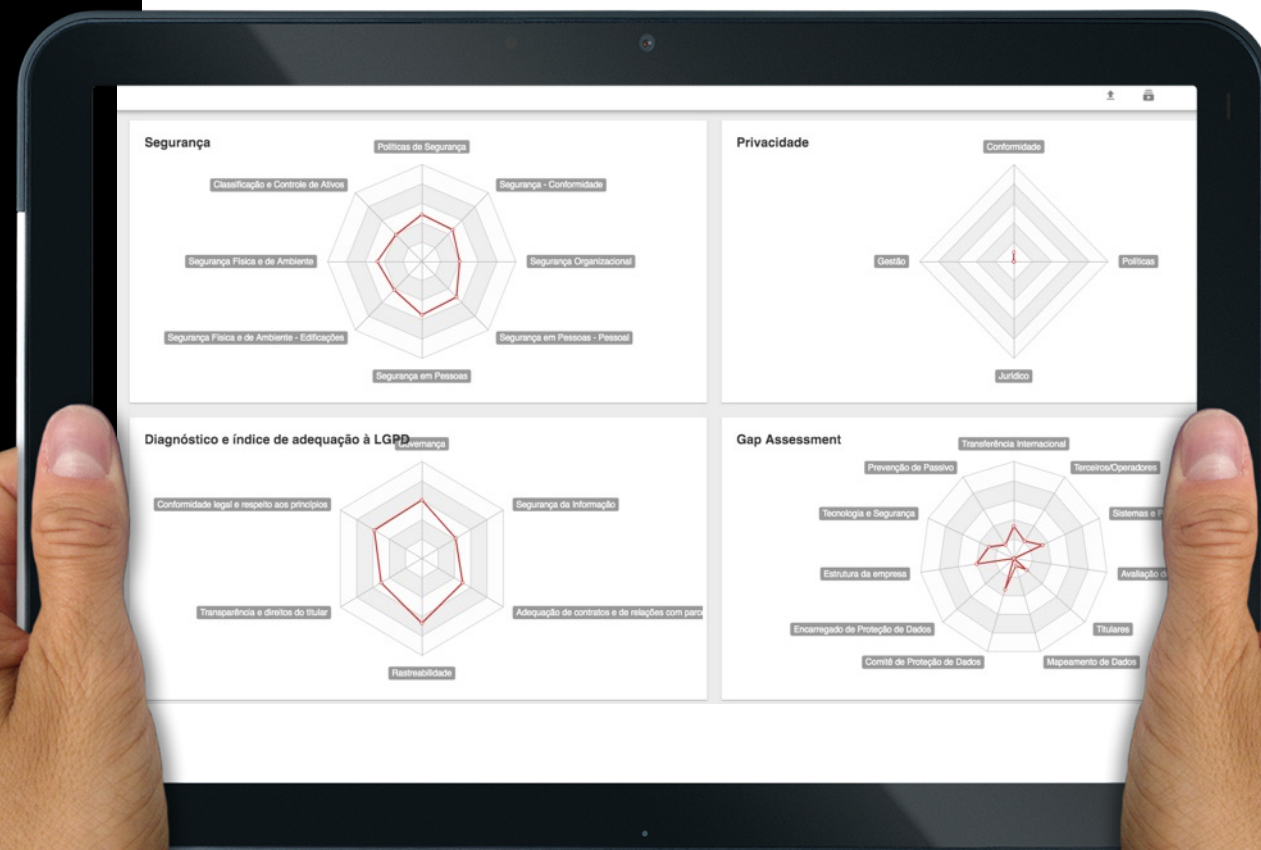

Se você não consegue medir, não consegue administrar.

Gestão do **Projeto LGPD**

O Sistema ProtecON® tem forte inspiração prática; ele foi concebido a partir da experiência de consultores na condução de seus projetos, quando observaram dificuldades no controle das ações, sejam as suas, sejam as de seus clientes.



Gestão do Projeto LGPD

Vinculado à AIPD, todas as medidas de contingência para contenção do risco são integradas, gerando tarefas no projeto automaticamente.

Cada tarefa possui sua adequação às fases do DPMS, e são organizadas por prioridade, conforme registro.

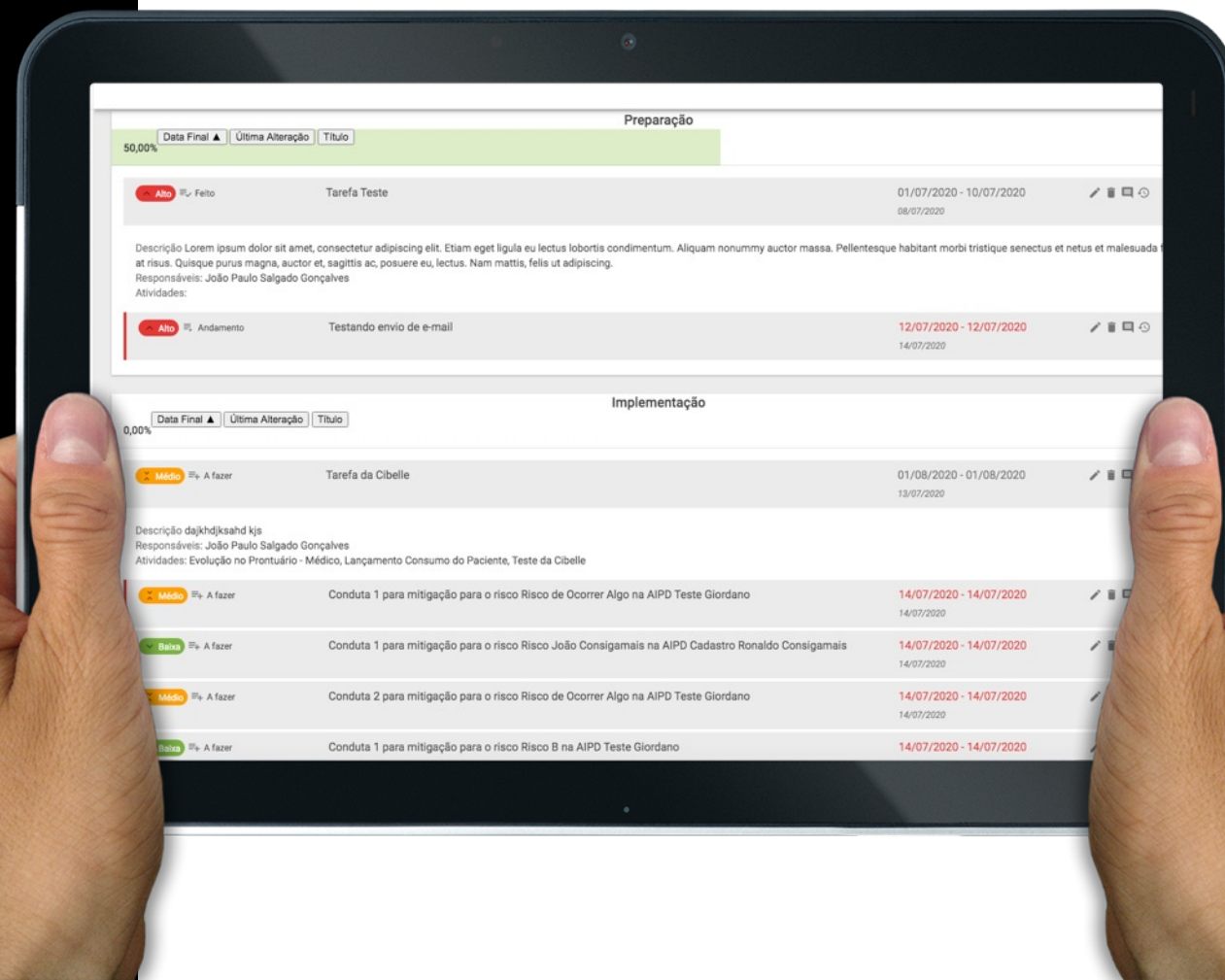

Não se controla o que não se conhece!

Gestão de Requisição do Titular

A LGPD estabelece novos direitos aos titulares, definindo aos Controladores a necessidade de implementar controles e protocolos internos mais rígidos.

O Sistema ProtecON®, para atendimento aos artigos 18, 19 e 41, gerencia e controla as requisições dos titulares a partir do registro das demandas pelo controlador.



Gestão de Requisição do Titular

Com dois painéis de gestão, o sistema indica a lista de pendências e indica o tempo de processamento, sinalizando com cores a proximidade do prazo máximo de conclusão previsto em lei, quinze (15) dias.

040ef1f2	Teste Rock	Portabilidade de dados	17/02/2021 03:20:48	17/02/2021 03:23:19	30 dias	ATRIBUÍDO		
214d54cc	Dra Juliana	Confirmação da existência de tratamento e acesso aos dados	18/02/2021 09:12:34	18/02/2021 09:13:30	29 dias	ATRIBUÍDO		
b8de9940	Teste Fabiano	Correção de dados incompletos, inexatos ou desatualizados	19/02/2021 04:40:56	19/02/2021 04:50:45	28 dias	ATRIBUÍDO		
a1e8ba48	Dra Juliana	Acesso a seus dados pessoais	22/02/2021 05:34:15	22/02/2021 05:34:15	25 dias	NOVO		
560f49d2	Robson Testando Requisição	Confirmação da existência de tratamento e acesso aos dados	25/02/2021 03:24:06	25/02/2021 03:24:06	22 dias	NOVO		
02899e25	Hospital Português	Acesso a seus dados pessoais	02/03/2021 09:51:15	02/03/2021 09:51:15	17 dias	NOVO		
4bba0681	JOÃO PAULO SALGADO GONÇALVES	Eliminação de dados pessoais (Direito ao esquecimento)	04/03/2021 05:21:33	04/03/2021 06:07:11	15 dias	ATRIBUÍDO		
bb0cb9e6	Liliani/Carlos	Acesso a seus dados pessoais	05/03/2021 06:33:01	09/03/2021 12:50:40	14 dias	PENDENTE		
9ee22ed5	Giordano Testando	Correção de dados incompletos, inexatos ou desatualizados	09/03/2021 12:51:52	09/03/2021 12:51:52	10 dias	NOVO		
4c8a238c	Teste Wagner	Correção de dados incompletos, inexatos ou desatualizados	09/03/2021 02:21:12	09/03/2021 02:21:12	10 dias	NOVO		
0256c1ef	Teste Wagner	Correção de dados incompletos, inexatos ou desatualizados	09/03/2021 02:23:10	09/03/2021 02:24:52	10 dias	ATRIBUÍDO		
3c64cc0f	Pedro Nunes Rocha	Eliminação de dados pessoais (Direito ao esquecimento)	11/03/2021 04:31:32	11/03/2021 04:31:32	8 dias	NOVO		
40b599ca	André testando protegon	Confirmação da existência de tratamento e acesso aos dados	16/03/2021 09:57:06	16/03/2021 10:00:16	3 dias	PENDENTE		
a5d08a91	Teste	Confirmação da existência de tratamento e acesso aos dados	17/03/2021 11:03:29	17/03/2021 11:03:29	2 dias	NOVO		

Incluir Concluídos

1 < << 1 - 44 / 44 (44) >> > 50

Não podemos falar de privacidade sem antes falar de segurança da informação

Gestão de Incidentes na Segurança da Informação

A LGPD traz uma definição específica sobre incidente de segurança no artigo 46: “Os agentes de tratamento devem adotar medidas de segurança, técnicas e administrativas aptas a proteger os dados pessoais de acessos não autorizados e de situações acidentais ou ilícitas de destruição, perda, alteração, comunicação ou qualquer forma de tratamento inadequado ou ilícito.”



Gestão de Incidentes de Segurança da Informação

O Sistema Protegon traz painel completo de gestão de incidente que permite que você acompanhe as demandas e possa gerenciar os incidentes de forma simples.

Protocolo	Data da Ocorrência	Data de Notificação	Descrição do Incidente	Localização	Última Movimentação	Tempo	Urgência	Status	Origem
b928b2b0	01/03/2021 23:51:00	04/03/2021 15:45:18	Qual o problema que ocorre	Recepção do Hospital	04/03/2021 15:49:31	365 horas	Alta	EM AVALIAÇÃO	Site
8afe1b4f	05/03/2021 23:00:00	08/03/2021 08:24:16	kijjdcad jka jcdkjskdjkskdsqdk...	Teste	08/03/2021 08:24:16	277 horas	Alta	NOVO	Site
b376e973	01/03/2021 12:16:00	09/03/2021 12:56:11	Criar Atividade Giordano Criar...	faturamento	09/03/2021 12:57:17	248 horas	Alta	EM AVALIAÇÃO	Site
055b6bc4	05/03/2021 11:53:00	10/03/2021 21:49:14	Fatura foi pro lixo	Faturamento	10/03/2021 23:05:15	215 horas	Baixa	ATRIBUÍDO	Site
d8013f4d	11/03/2021 12:01:00	11/03/2021 12:02:31	Teste	Teste	11/03/2021 12:02:31	201 horas	---	NOVO	Correspondência física
90545e4	13/03/2021 12:32:00	13/03/2021 12:34:22	teste	Teste	13/03/2021 12:34:22	152 horas	Baixa	NOVO	E-mail
add68017	15/03/2021 16:04:00	15/03/2021 16:05:40	Ao contrário do que se acredit...	Faturamento	15/03/2021 16:06:36	101 horas	---	EM AVALIAÇÃO	Site
4a7e	16/03/2021 10:02:00	16/03/2021 10:05:42	Atividade Andre 16032021 Abvl...	Recepção	16/03/2021 10:08:06	83 horas	Baixa	EM AVALIAÇÃO	Site
75	17/03/2021 19:40:00	17/03/2021 19:43:34	o prontuário do paciente Nilo ...	Farmácia	17/03/2021 19:45:25	49 horas	Alta	EM AVALIAÇÃO	Site

Não se protege o que não se conhece!

Canal de Denúncia de Incidentes de Segurança da Informação

A LGPD estabelece novos direitos aos titulares, definindo aos Controladores a necessidade de implementar controles e protocolos internos mais rígidos.

O Sistema ProtegON®, para atendimento aos artigos 18, 19 e 41, gerencia e controla as requisições dos titulares a partir do registro das demandas pelo controlador.



Canal de Denúncia de Incidentes de Segurança da Informação

O sistema Protegon permite que você tenha o canal de denúncias vinculado ao seu site, permitindo que sua empresa disponibilize canal para que colaboradores, fornecedores, clientes e terceiros possam comunicar situações de práticas suspeitas ou não éticas relacionadas a segurança da informação. Permitindo que o cadastro seja realizado de forma anônima ou identificado.

Canal de Denúncia de Incidente em Segurança da Informação

MARCA
SUA EMPRESA

DENÚNCIA CONSULTAR STATUS

Este canal de denúncia é destinado a colaboradores, fornecedores, clientes e terceiros para que comuniquem situações de práticas suspeitas ou não éticas relacionadas a segurança da informação. O sigilo da sua identidade e informações será resguardado na forma da lei.

• Ao registrar a denúncia, você pode escolher a forma de acordo com as opções:
• Identificada: Você se identifica e registra os seus dados.
• Anônima: Você não se identifica, mas se quiser pode fornecer um e-mail para contato caso sejam necessárias informações adicionais.

Lembre-se de fornecer o máximo de detalhes para que a apuração ocorra de forma rápida.

Para ajudá-lo na elaboração do seu relato, procure responder as perguntas: O que aconteceu? Quem fez isso (nomes, cargo, setor)? Quando? Como (detalhes)? Onde?

Este Canal NÃO deve ser utilizado para registro de sugestões, solicitações ou reclamações. Para assuntos relacionados a preço, parcerias, consultoria e outras questões não diretamente relacionados a uma denúncia, por favor, retorne à página principal e identifique outro canal de contato.

Selecione
Anônimo
Identificado

Email*

Data de Ocorrência*
19/03/2021 21:30

Onde aconteceu o incidente (problema)?*

Qual é o problema?*

Tempo é obrigatório.

Escolher arquivos Nenhum arquivo selecionado

Não sou um robô

MCAPTCHA
Proteção de Spam

Tempo é dinheiro!

Biblioteca de **Documentos, Políticas** **e Normas**

Não há como negligenciar isso, todo projeto LGPD exige que você documente todos os aspectos de sua adequação, com políticas e normas.

Políticas, procedimentos e modelos que lidam com conformidade, classificação e retenção, entregas do projeto de adequação, registros de atividades de processamento, políticas de privacidade, catálogos de dados, comunicações de crise e muito mais.



Biblioteca de Documentos, Políticas e Normas

O Sistema ProtegON[®], disponibiliza para seus clientes uma biblioteca com vários documentos, isso ajudará você a ganhar tempo e focar no projeto num todo, apresentando um trabalho profissional.

Nossa biblioteca contém várias políticas, normas e procedimentos que você precisará para LGPD. São documentos prontos para uso.

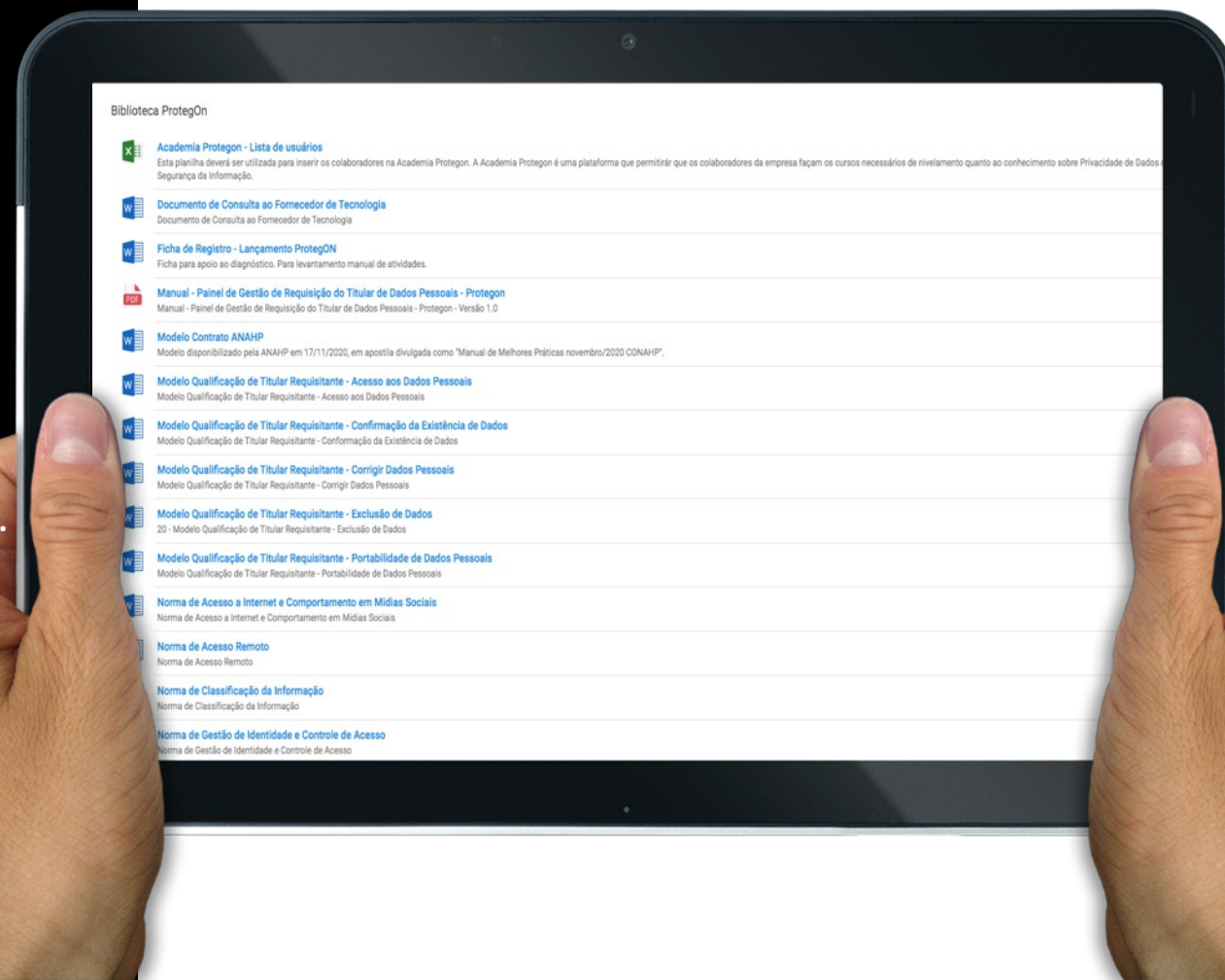

Conscientizar colaboradores é uma das bases da LGPD!

Conscientizar Colaboradores

Tudo está sendo e por algum tempo mais, continuará sendo novidade para gestores e colaboradores.

O que é a LGPD? Minha empresa precisa se adequar? Eu não trato dados pessoais! Meus clientes confiam em mim... Essas são as perguntas e afirmações que mais escutamos em reuniões com os nossos clientes, seja para a consultoria ou para tratarmos da apresentação do sistema Protegôn.



Conscientizar Colaboradores

Além de possibilitar que os colaboradores tenham acesso a um conteúdo de nivelamento sobre a LGPD, a Academia Protegon pode ser o portal de treinamentos da sua instituição.

<https://academia.protegon.com.br>



Princípios e controles que geram valor a longo prazo.

Governança Da Privacidade

Governança em Privacidade de Dados é o nome dado às ações realizadas e estipuladas no Programa de Governança em Privacidade – PGP que as empresas podem e devem desenvolver para se adequarem a LGPD.



Governança Da Privacidade

O Sistema ProtegON[®], disponibiliza para seus clientes a oportunidade de criar seus próprios indicadores e controles de auditoria.

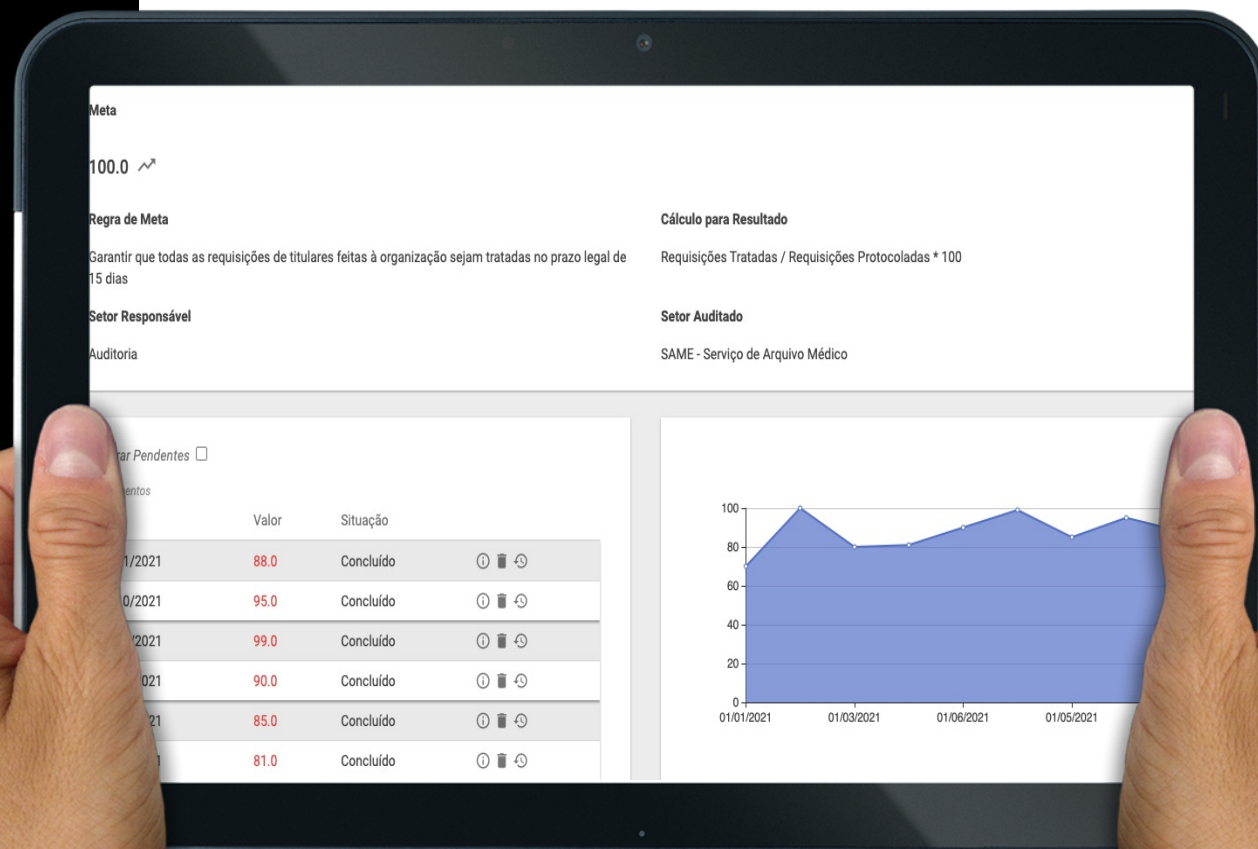

Diversos Relatórios

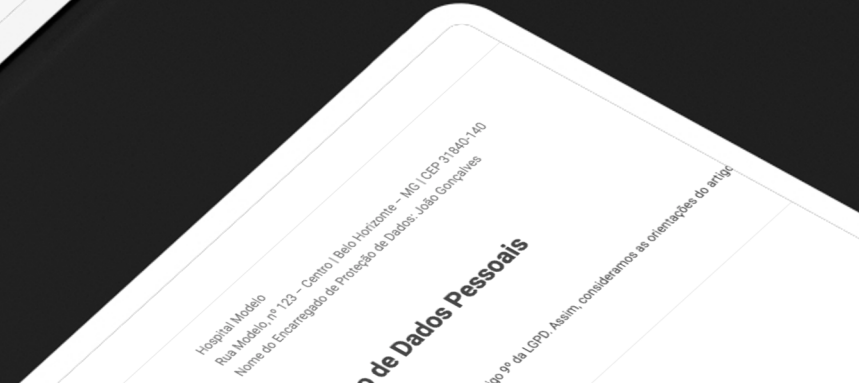
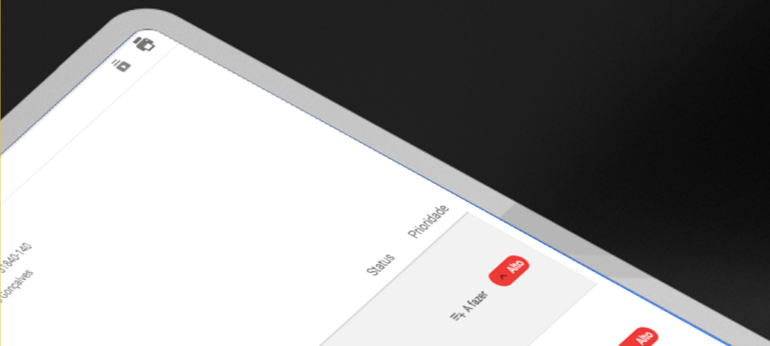
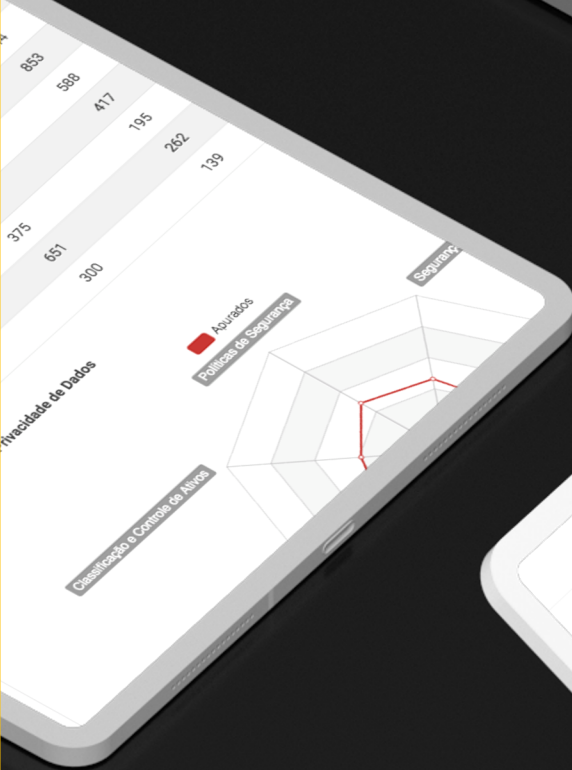

Proposta para Grupos de 15 Controladores (Sede + até 3 postos de coleta)

Básico - B	Intermediário - I	Avançado - A	DPO - D
<p>Diagnóstico de Privacidade Relatório de Atividades (Com Base Legal) Aviso de Privacidade no Site Política de Privacidade Plano de Ação LGPD Curso de Conscientização LGPD (EAD)</p>	<p>Diagnóstico de Privacidade Relatório de Atividades (Com Base Legal) Aviso de Privacidade no Site Política de Privacidade Plano de Ação LGPD Curso de Conscientização LGPD (EAD)</p> <p>Diagnóstico de Segurança da Informação Plano de Ação de Segurança da Informação Avaliação de Impacto – AIPD / RIPD Acompanhamento do Projeto (Remoto) Política de Segurança da Informação Treinamento LGPD na Saúde (EAD) Treinamento Contratos e LGPD com Clausulado (EAD) Material de Endomarketing Personalizado Canal de Denúncia Plano de Resposta a Incidente</p>	<p>Diagnóstico de Privacidade Relatório de Atividades (Com Base Legal) Aviso de Privacidade no Site Política de Privacidade Plano de Ação LGPD Curso de Conscientização LGPD (EAD)</p> <p>Diagnóstico de Segurança da Informação Plano de Ação de Segurança da Informação Avaliação de Impacto – AIPD / RIPD Acompanhamento do Projeto (Remoto) Política de Segurança da Informação Treinamento LGPD na Saúde (EAD) Treinamento Contratos e LGPD com Clausulado (EAD) Material de Endomarketing Personalizado Canal de Denúncia Plano de Resposta a Incidente</p> <p>Mapeamento Assistido (presencial) Acompanhamento do Projeto (Semi-presencial) Gestão de Cookies Governança e Controle – Melhora contínua Plataforma de Treinamento Livre</p>	<p>Diagnóstico de Privacidade Relatório de Atividades (Com Base Legal) Aviso de Privacidade no Site Política de Privacidade Plano de Ação LGPD Curso de Conscientização LGPD (EAD)</p> <p>Diagnóstico de Segurança da Informação Plano de Ação de Segurança da Informação Avaliação de Impacto – AIPD / RIPD Acompanhamento do Projeto (Remoto) Política de Segurança da Informação Treinamento LGPD na Saúde (EAD) Treinamento Contratos e LGPD com Clausulado (EAD) Material de Endomarketing Personalizado Canal de Denúncia Plano de Resposta a Incidente</p> <p>Mapeamento Assistido (presencial) Acompanhamento do Projeto (Semi-presencial) Gestão de Cookies Governança e Controle – Melhora contínua Plataforma de Treinamento Livre Atendimento ao Titular – Primeiro Nível (remoto) Gestão de Denúncias – Primeiro Nível (remoto) Gestão da Governança de Privacidade (remoto)</p>

Notas explicativas da composição dos produtos

Diagnóstico de Privacidade – Entrevista orientada por questionário padrão, baseada na Norma ABNT/ISO 27.701, com o objetivo de identificar o índice de maturidade e aderência da organização quanto aos controles para gestão de dados e privacidade.



Relatório de Atividades (Com Base Legal) – Relatório que descreve, por departamento, o cenário atual de uso de dados pessoais na organização, detalhando o propósito, a forma de coleta e as trocas de informações entre setores, prestadores de serviço, funcionários e clientes, bem como os dados e documentos envolvidos na atividade. Trata-se do Relatório Geral de Processamento de Dados, também conhecido como Mapa de Dados, ROPA (*Record of Processing Activities*) ou *Data Mapping*, é base para elaboração do Aviso de Privacidade em atenção aos artigos 9º e 37 da LGPD.



NOTA: Atividade remota

Canal de Requisição do Titular – Formulário web, com a identidade visual da organização, pelo qual o titular de dados poderá se comunicar com o Encarregado de Proteção de Dados para exercer os direitos previstos no artigo 18 da LGPD. Toda a gestão de requisição é acompanhada por painéis e alertas, permitindo a gestão dos chamados e controle de prazos e resultados. Nesse ambiente também divulgamos os contatos do Encarregado de Proteção de Dados, em atenção ao artigo 41.



Notas explicativas da composição dos produtos

Aviso de Privacidade no Site – Ambiente *web*, customizado, gerenciado pela organização, para publicação do aviso de privacidade (Política de Privacidade).



Política de Privacidade – Documento formal, desenvolvido pela organização, com apoio da consultoria, pelo qual o titular de dados e a comunidade são informados de como os dados são tratados. Atende-se aqui ao princípio da transparência.



Plano de Ação LGPD – Descritivo de atividades que devem ser desenvolvidas pela organização para atendimento aos pontos de controle da LGPD. A entrega é realizada em formato 5w2h, cabendo ao cliente a definição de quando (cronograma), quem (competência) e levantamento de orçamento para implementação de eventuais itens de incorporação tecnológica ou contratação de serviço.



Conscientização LGPD (EAD) – Curso gravado, com 50 minutos, para acesso dos colaboradores da organização para conscientização quanto à LGPD. São apresentadas as motivações da lei, seus princípios e principais conceitos, aplicação e orientação para conduta. A plataforma estará disponível por toda a duração do contrato para aplicação do curso aos novos colaboradores, contratados no período. Não há limitação de acessos; à organização o uso é livre.



Notas explicativas da composição dos produtos

Diagnóstico de Segurança - Entrevista orientada por questionário padrão, baseada na Norma ABNT/ISO 27.001/27.002, com o objetivo de identificar o índice de maturidade e aderência da organização quanto aos controles para gestão da Segurança da Informação.



Plano de Ação Segurança da Informação - Descritivo de atividades que devem ser desenvolvidas pela organização para atendimento aos controles para gestão da segurança da informação. A entrega é realizada em formato 5w2h, cabendo ao cliente a definição de quando (cronograma), quem (competência) e levantamento de orçamento para implementação de eventuais itens de incorporação tecnológica ou contratação de serviço.



Avaliação Preliminar de Impacto - Considerando (i) o resultado da avaliação, (ii) o uso de dados sensíveis e (iii) a aplicação da base legal "Interesse Legítimo", a LGPD indica que a organização desenvolva o Relatório de Impacto à Proteção de Dados (Art. 5, XVII, Art. 10§3º e Art. 38). Assim, avaliamos preliminarmente as atividades críticas, com apontamento de prováveis riscos à PDeP, com sugestão de ações de mitigação, que devem ser avaliadas, aprovadas, e executadas pela organização.



Notas explicativas da composição dos produtos

Acompanhamento do Projeto (Remoto) – Reuniões periódicas, individuais, para monitoramento e apoio na condução do projeto.



Política de Segurança da Informação – Apoio ao desenvolvimento de políticas e normas para organização da estrutura de segurança da informação.



Treinamento EAD LGPD - Aplicação de Base Legal – Curso gravado, com 3 horas de duração, dividido em 13 partes, com apresentação das bases legais elencadas no artigo 7º, com detalhamento da aplicação e seu contra-ponto com ações e com o artigo 11.

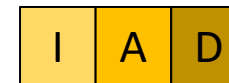

Treinamento EAD Contratos e LGPD (com Clausulado) – Curso gravado, com 5 horas de duração, dividido em 23 partes, com apresentação das principais cláusulas e abordagens para adequação de contratos à LGPD.

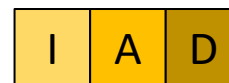

Material de Endomarketing Personalizado – Elaboração de 10 peças de comunicação, para divulgação interna, customizada com marca e informações da organização.

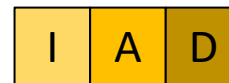

Notas explicativas da composição dos produtos

Canal de Denúncia - Formulário web, com a identidade visual da organização, pelo qual a comunidade pode participar do processo de gestão e segurança da informação, registrando denúncias de eventos ou incidentes. Protocolo para atendimento ao monitoramento dos incidentes, exigido pelo artigo 48 da LGPD.



Plano de Resposta a Incidente – Planejamento de rotina e procedimentos para atuação na ocorrência de um incidente de segurança, incluindo, mas não se limitando a: Composição do Time de Resposta a Incidente, Treinamento EAD, Comunicação à ANPD e Comunicação ao Titular.



Mapeamento Assistido (presencial) – Opção pela qual todo o registro das atividades de tratamento de dados pessoais é realizado pela equipe da HDPO. (custos com deslocamento, hospedagem e alimentação não estão incluídos).



Acompanhamento do Projeto (Semi-Presencial) - Reuniões periódicas, individuais, presenciais, para monitoramento e apoio na condução do projeto. (custos com deslocamento, hospedagem e alimentação não estão incluídos).



Notas explicativas da composição dos produtos

Gestão de Cookies – Banner informativo e gerenciável de uso e permissão de uso de cookies no site da organização. A HDPO disponibiliza o recurso, que deve ser implementado pelo serviço de marketing e comunicação da organização.

A	D
---	---

Governança e Controle - Melhor Contínua – Painel de indicadores e acompanhamento monitorado, com alertas por e-mail e sinalizadores em dashboard, indicando ausência de registro de informações ou necessidade de auditoria. A governança mantém o projeto em contínua melhoria, uma vez que a cada informação, é necessário desdobramento em atualização do ROPA, nova AIPD, novas ações e treinamentos.

A	D
---	---

Plataforma de Treinamento Livre – Ambiente exclusivo, customizado com para a organização, na qual são disponibilizados os treinamentos do projeto, e é possível que a organização desenvolva e disponibilize seus próprios cursos.

A	D
---	---

Atendimento ao Titular - Primeiro Nível (remoto) – Primeiro nível de suporte a apoio ao Titular de Dados no tratamento das requisições. Orientação, registro e desdobramento de ações de contato com áreas da organização para atendimento ao Titular de Dados.

D

Notas explicativas da composição dos produtos

Gestão de Denúncias - Primeiro Nível (remoto) – Primeiro nível de recepção, avaliação, investigação e triagem de denúncias para a organização.



Gestão da Governança de Privacidade (remoto) – Acompanhamento e monitoramento de indicadores e rotina de auditoria para manutenção e atualização da documentação de conformidade da organização. A partir de uma agenda gerenciada, serão realizadas abordagens com áreas para coleta de resultados, análise crítica, criação e condução de plano de ação e ainda auditoria e atualização do relatório de atividades.





Vamos começar O projeto!

SISTEMA DE GESTÃO LGPD
PROTEGON

01

Use o sistema ProtegON® do jeito que você precisa para adequar-se a LGPD. Temos a flexibilidade e os recursos que se ajustam a qualquer necessidade.



Avenida Barão Homem de Melo, 4500 – 1102
Estoril – Belo Horizonte - MG



(31) 9 8209-1001



comercial@protegon.com.br